Département de la Moselle

Route départementale - D157A

Carte de type B localisant les secteurs affectés par le bruit définis par le classement sonore des infrastructures de transport terrestres

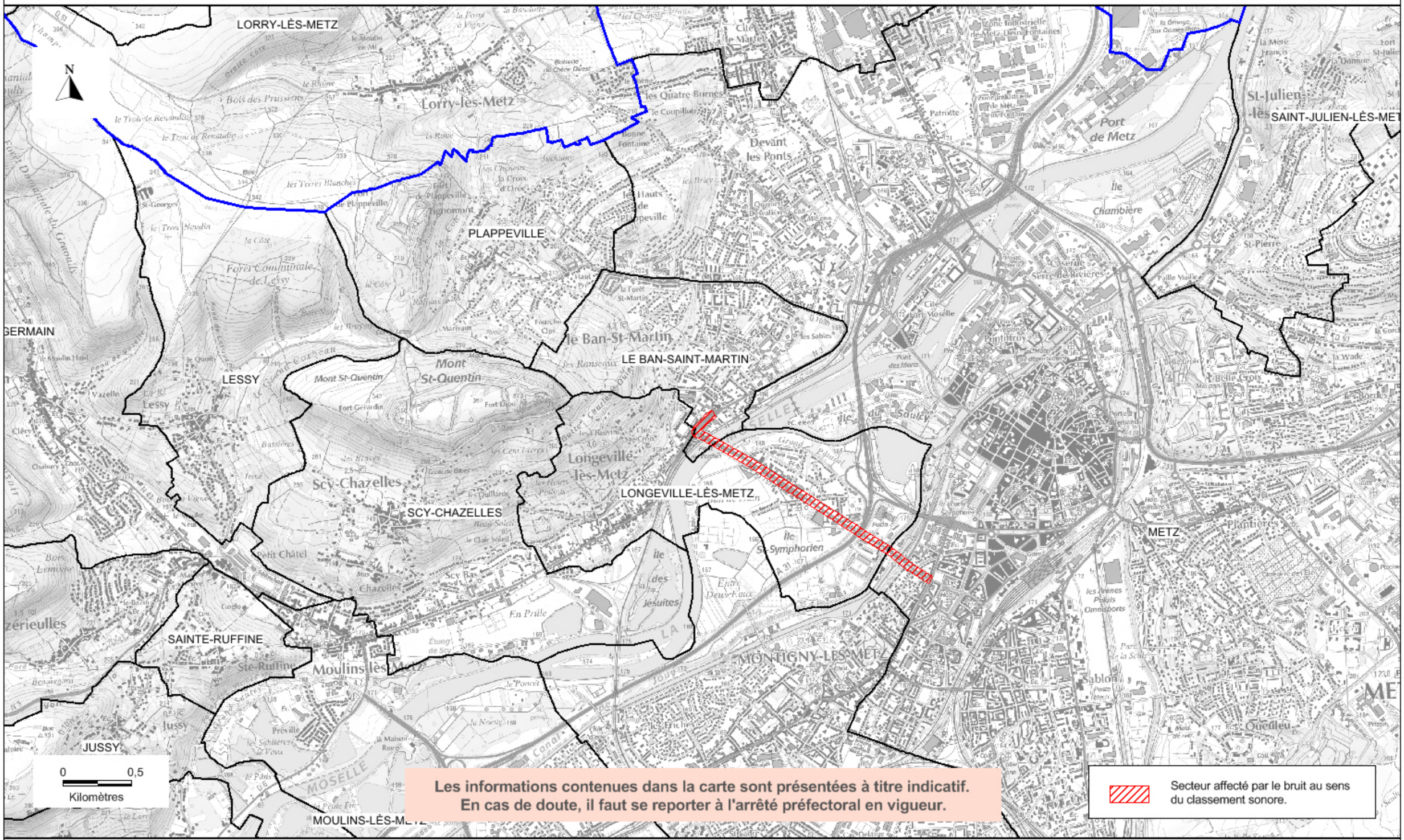

Liberté • Égalité • Fraternité
RÉPUBLIQUE FRANÇAISE
Direction Départementale des Territoires de la Moselle

Copyright : scan25@IGN 2010
Maître d'ouvrage : DDT57 / Service producteur : CEREG Ingénierie - ECHO Acoustique / Assistant maîtrise d'ouvrage : CEREMA
Date : Février 2014